

Sprzedawca:

TAURON Dystrybucja S.A.
31-035 Kraków, UL. Podgórska 25A
NIP: PL6110202860
Sąd Rejonowy dla Krakowa-Śródmieścia
XI Wydział Gospodarczy KRS: 0000073321
Kapitał zakładowy (wplacony): 560 455 650,50 zł
BANK ING Bank Śląski SA
10 1050 0099 7574 0201 8442 9133



Adres korespondencyjny:

TAURON Dystrybucja S.A.
40-337 KATOWICE, SKR. POCZTOWA nr 2708

Kontakt z Wystawcą faktury:

telefoniczny: 32 606 06 16
elektroniczny: tauron-dystrybucja.pl/formularz

Nabywca:

IZBA ADMINISTRACJI SKARBOWEJ WE WROCLAWIU
UL. POWSTAŃCÓW ŚLĄSKICH 24/26
53-333 WROCLAW
NIP: 8960006804

F Data nadania: 2024-12-13
Adresat: 40092461



IZBA ADMINISTRACJI SKARBOWEJ WE
WROCLAWIU
UL. POWSTAŃCÓW ŚLĄSKICH 24/26
53-333 WROCLAW

**FAKTURA VAT NR D/DO/0926884/24 - ORYGINAŁ
ZA USŁUGI DYSTRYBUKJI**

za okres od 11/11/2024 do 10/12/2024

Lp.	Rozliczenie z tytułu	Wartość netto (zł)	Stawka VAT (%)	Kwota VAT (zł)	Wartość brutto (zł)	Zużycie [kWh]
1.	Świadczonych usług dystrybucji	2 436,90	23	560,49	2 997,39	2 293
2.	Wynik rozliczenia	2 436,90	23	560,49	2 997,39	
3.	Do zapłaty	2 436,90		560,49	2 997,39	

w tym	Stawka VAT (%)	Wartość netto (zł)	Kwota VAT (zł)	Wartość brutto (zł)
	23	2 436,90	560,49	2 997,39

Do zapłaty: 2 997,39 zł
Termin płatności 28/12/2024

Słownie: dwa tysiące dziewięćset dziewięćdziesiąt siedem złotych trzydzieści dziewięć groszy

Wystawił: Centrum Rozliczeń: M.G.
Data wystawienia: 12/12/2024

Informujemy, że:

- TAURON Dystrybucja S.A., na mocy decyzji Prezesa URE zatwierdzającej Taryfę dla energii elektrycznej w zakresie dystrybucji energii elektrycznej TAURON Dystrybucja S.A. na rok 2024 oraz uchwały Zarządu TAURON Dystrybucja S.A., wprowadza od 1 stycznia 2024 r. stawki opłat za świadczenie usług dystrybucji energii wskazane w tej taryfie.
- Na stronie www.tauron-dystrybucja.pl udostępniliśmy e-BOK, dzięki któremu możliwy jest podgląd do danych kontrahenta, odczytów, faktur, wpłat oraz korzystania z usługi e-faktura.
- POGOTOWIE ENERGETYCZNE
- 991- połączenie bezpłatne
- 323 030 991 - Połączenie płatne zgodnie z taryfą operatora, telefon dla klientów dzwoniących spoza obszaru lub miejscowości znajdujących się na granicy obszaru obsługiwanego przez TAURON Dystrybucja S.A.



ZAŁĄCZNIK DO FAKTURY VAT NR D/DO/0926884/24

Nr punktu poboru:
Grupa taryfowa:
Moc umowna:
Nazwa punktu poboru:
Adres punktu poboru:
Rozliczenie za okres:
Typ odczytu :

590322415300872649
C12A
30 kW
IZBA ADMINISTRACJI SKARBOWEJ WE WROCŁAWIU
UL. SKŁADOWA 2, 56-300 MILICZ
11/11/2024 - 10/12/2024
F- fizyczny, O-odbiorcy, S-systemowy, Z-zdalny

Nazwa obiektu:
Dopuszczalne czasy przerw w dostarczaniu energii elektrycznej dla powyższego obiektu:
Przerwa planowana:
przerwa nieplanowana:

IZBA ADMINISTRACJI SKARBOWEJ WE WROCŁAWIU
jedenorazowa: 16 [h] w ciągu roku: 35 [h]
jedenorazowa: 24 [h] w ciągu roku: 48 [h]

Dane techniczno - rozliczeniowe

Licznik nr Strefa	Data Odczytu	Wskazanie Bieżące	Wskazanie Poprzednie	Mnożna	Ilość	Straty	Razem
					kW/ kWh/ kVarh		
Licznik energii czynnej nr 322056161931							
szczyt	18/11/2024 (F)	33 651,0000	33 501,0000	1	150,0000	0,0000	150,0000
pozaszczyt	18/11/2024 (F)	98 268,0000	97 918,0000	1	350,0000	0,0000	350,0000
szczyt	10/12/2024 (F)	34 207,0000	33 651,0000	1	556,0000	0,0000	556,0000
pozaszczyt	10/12/2024 (F)	99 505,0000	98 268,0000	1	1 237,0000	0,0000	1 237,0000
Licznik energii biernej indukcyjnej nr 322056161931							
szczyt	18/11/2024 (F)	649,0000	649,0000	1	0,0000	0,0000	0,0000
pozaszczyt	18/11/2024 (F)	2 543,0000	2 543,0000	1	0,0000	0,0000	0,0000
szczyt	10/12/2024 (F)	649,0000	649,0000	1	0,0000	0,0000	0,0000
pozaszczyt	10/12/2024 (F)	2 543,0000	2 543,0000	1	0,0000	0,0000	0,0000
Licznik energii biernej pojemnościowej nr 322056161931							
całodobowa	18/11/2024 (F)	48 691,0000	48 467,0000	1	224,0000	0,0000	224,0000
całodobowa	10/12/2024 (F)	49 477,0000	48 691,0000	1	786,0000	0,0000	786,0000

Rozliczenie opłat za usługi dystrybucji za okres od 11/11/2024 do 10/12/2024

Opis Strefa	tgfio/ tgfi	Jedn. miary	Ilość	Współczynnik	Cena jedn. netto (zł)	Wartość netto (zł)	Stawka VAT (%)	Podatek VAT (zł)	Wartość brutto (zł)
Składnik stały stawki sieciowej		kW	0	30x0,0000x1,0000x1,0000	5,10000	0,00	23	0,00	0,00
Składnik stały stawki sieciowej		kW	30	30x1,0000x1,0000x1,0000	5,10000	153,00	23	35,19	188,19
Oплата przejściowa		kW	0	30x0,0000x1,0000x1,0000	0,08000	0,00	23	0,00	0,00
Oплата przejściowa		kW	30	30x1,0000x1,0000x1,0000	0,08000	2,40	23	0,55	2,95
Stawka jakościowa									
szczyt		kWh	150		0,03140	4,71	23	1,08	5,79
pozaszczyt		kWh	350		0,03140	10,99	23	2,53	13,52
szczyt		kWh	556		0,03140	17,46	23	4,02	21,48
pozaszczyt		kWh	1 237		0,03140	38,84	23	8,93	47,77
Składnik zmienny stawki sieciowej									
szczyt		kWh	150		0,21800	32,70	23	7,52	40,22
pozaszczyt		kWh	350		0,16980	59,43	23	13,67	73,10
szczyt		kWh	556		0,21800	121,21	23	27,88	149,09
pozaszczyt		kWh	1 237		0,16980	210,04	23	48,31	258,35
Oплата OZE									
szczyt		kWh	150	1	0,00000	0,00	23	0,00	0,00
pozaszczyt		kWh	350	1	0,00000	0,00	23	0,00	0,00
szczyt		kWh	556	1	0,00000	0,00	23	0,00	0,00
pozaszczyt		kWh	1 237	1	0,00000	0,00	23	0,00	0,00
Oплата kogeneracyjna									
szczyt		kWh	150	1	0,00618	0,93	23	0,21	1,14
pozaszczyt		kWh	350	1	0,00618	2,16	23	0,50	2,66
szczyt		kWh	556	1	0,00618	3,44	23	0,79	4,23
pozaszczyt		kWh	1 237	1	0,00618	7,64	23	1,76	9,40
Stawka opłaty abonamentowej		zł/mc	0		4,56000	0,00	23	0,00	0,00
Stawka opłaty abonamentowej		zł/mc	1		4,56000	4,56	23	1,05	5,61
Ponadumowny pobór energii biernej indukcyjnej									
szczyt	0,00/0,4	kWh	0		1,57113	0,00	23	0,00	0,00
pozaszczyt	0,00/0,4	kWh	0		1,57113	0,00	23	0,00	0,00
szczyt	0,00/0,4	kWh	0		1,57113	0,00	23	0,00	0,00
pozaszczyt	0,00/0,4	kWh	0		1,57113	0,00	23	0,00	0,00
Rozliczenie energii biernej pojemnościowej									
całodobowa		kvarh	224		1,57113	351,93	23	80,94	432,87
całodobowa		kvarh	786		1,57113	1 234,91	23	284,03	1 518,94
Oплата mocowa									
		kWh	343	1	0,12670	43,46	23	10,00	53,46
		kWh	1 082	1	0,12670	137,09	23	31,53	168,62
Ogółem wartość:						2 436,90		560,49	2 997,39

Zestawienie ilościowe i wartościowe usług dystrybucji na poszczególnych punktach poboru

Lp:	Nr punktu poboru PPE	Wartość netto (zł)	Stawka VAT (%)	Kwota VAT (zł)	Wartość brutto (zł)	Zużycie [kWh]
1.	590322415300872649	2 436,90	23	560,49	2 997,39	2 293
2.	Ogółem:	2 436,90		560,49	2 997,39	2 293
3.	Średnia cena brutto 1 kWh					1,31 zł/ kWh



Adres do korespondencji:
TAURON Dystrybucja S.A.
Skrytka pocztowa nr 2708
40-337 Katowice
www.tauron-dystrybucja.pl

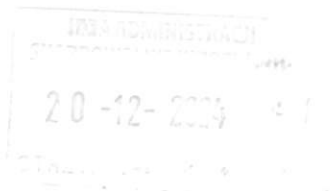

PRZESYŁKA NIESTEMPLOWANA
OPŁATA POBRANA
TAXE PERÇUE – POLOGNE
Umowa z Poczta Polska S.A.
ID nr 80771 z dnia 04.01.2008 r.

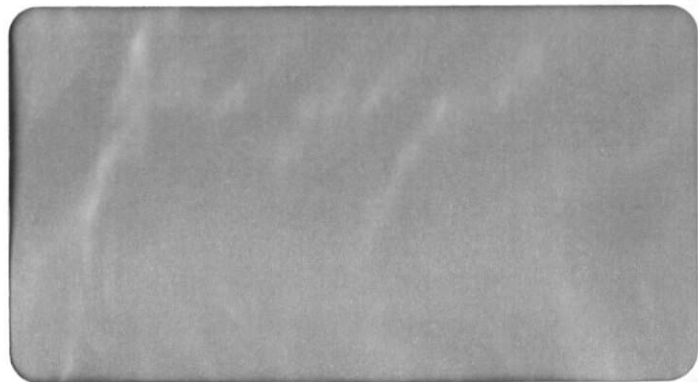

W przypadku niedostarczenia niniejszej przesyłki do Adresata prosimy
o zaznaczenie przyczyny i odesłanie przesyłki do nadawcy.

- | | |
|--|--|
| <input type="checkbox"/> Adresat wyprowadził się | <input type="checkbox"/> Adresat nieznany |
| <input type="checkbox"/> Adresat nie żyje | <input type="checkbox"/> Adresat nie istnieje |
| <input type="checkbox"/> Adresat odmówił przyjęcia | <input type="checkbox"/> Błędna ulica |
| <input type="checkbox"/> Adresat nie podjął | <input type="checkbox"/> Błędny nr domu/lokalu |
| <input type="checkbox"/> inne | <input type="checkbox"/> Błędna nazwa Adresata |

Data..... Podpis.....

